

3
5

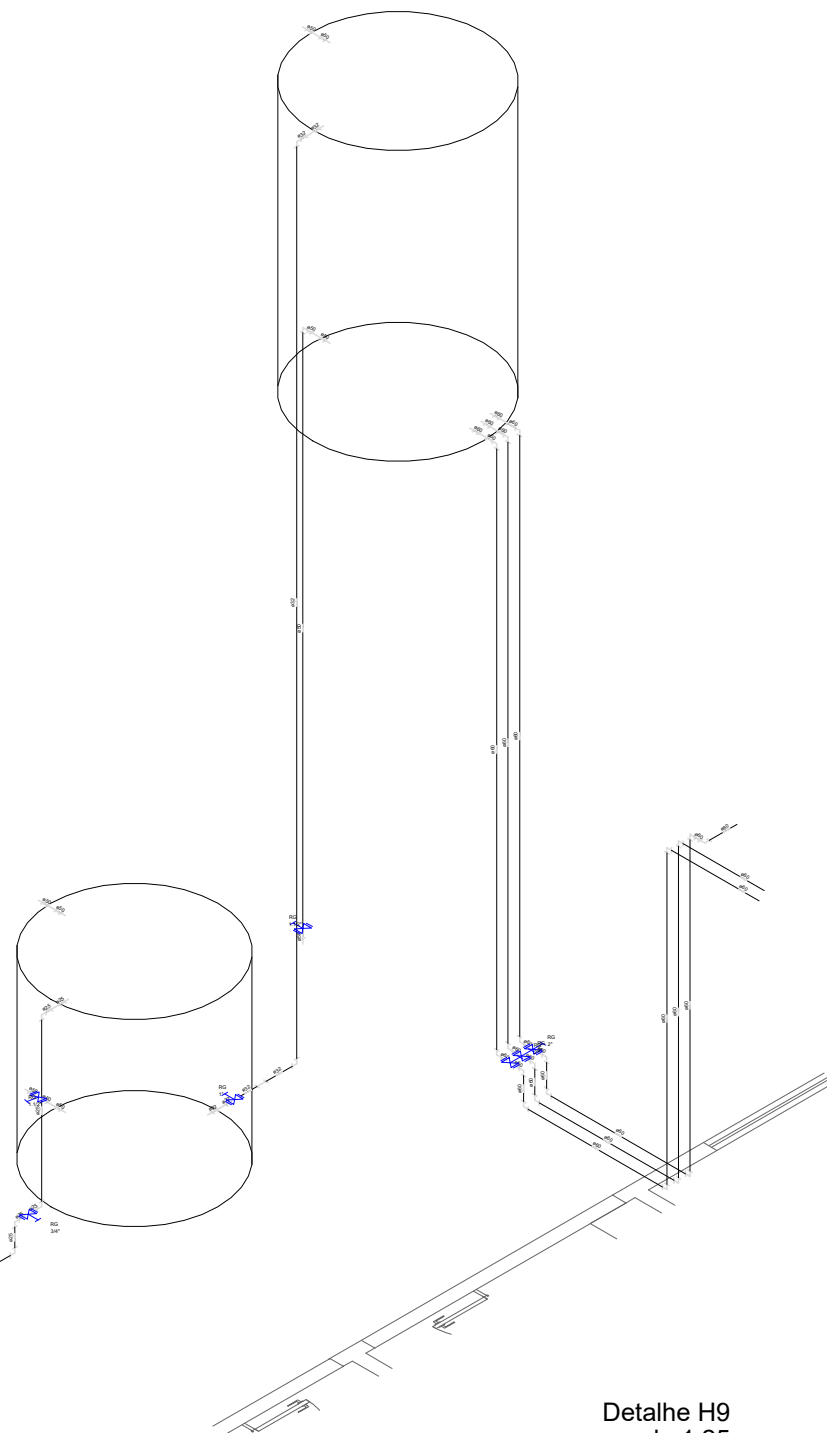

Detalhe H9
escala 1:25

DETALHAMENTO
ESC.: 1/300



PREFEITURA MUNICIPAL DE
VÁRZEA GRANDE
Mais por Você. Mais por Várzea Grande.

PREFEITURA MUNICIPAL DE VÁRZEA GRANDE		
Av. Castelo Branco, Espaço Municipal, 2500 - Centro Sul, Várzea Grande/MT CEP 78125-700 - Fone/Fax: 65 3688 8000		
PROJETO: PROJETO HIDROSSANITÁRIO	ASSUNTO: AGUA FRIA - DETALHAMENTO	
OBRA: REFORMA E AMPLIAÇÃO	LOCALIZAÇÃO: AVENIDA PRINCIPAL S/N CEP: 78110798 BAIRRO: 24 DE DEZEMBRO VG-MT	
UNIDADE ESCOLAR: EMEB PROFª LÍBIA DA COSTA RONDON		

AUTOR DO PROJETO:		ÁREAS: -ÁREA DO TERRENO: 2.464,99m² - ÁREA CONS. EXIS: 1.500,00m² -ÁREA DE DEMOLIÇÃO: 316,68m² -ÁREA DE AMPLIAÇÃO: 134,00m² - ÁREA CONSTRUÍDA FINAL: 1.317,32m²
ANA PAULA BOTELHO ENGENHEIRA CIVIL CREA-MT 50821		
UNIDADE:	ESCALA:	DATA:
METRO	Indicada	MARÇO/2022

FOLHA Nº
09/12

-ÁREA DO TERRENO: 2.464,99m²
- ÁREA CONS. EXIS: 1.500,00m²
-ÁREA DE DEMOLIÇÃO: 316,68m²
-ÁREA DE AMPLIAÇÃO: 134,00m²
- ÁREA CONSTRUÍDA FINAL: 1.317,32m²